



GIỚI THIỆU CÔNG TY CỔ PHẦN MISA

- Thành lập từ năm 1994, MISA có 20 năm kinh nghiệm và triển khai các giải pháp phần mềm phục vụ khối cơ quan nhà nước.
- Hơn 100.000 khách hàng trên toàn quốc.
- 700 nhân viên tại 05 Văn phòng Hà Nội, Đà Nẵng, Buôn Mê Thuột, Tp.HCM, Cần Thơ.
- 100 nhân viên tư vấn và hỗ trợ khách hàng 365 ngày/năm.
- TOP 05 doanh nghiệp phần mềm hàng đầu Việt Nam.

THÀNH TÍCH TIÊU BIỂU

- Bằng khen của Thủ tướng chính phủ, Bộ Giáo dục và Đào tạo, Bộ Tài chính, Bộ Thông tin và truyền thông
- Bằng khen của UBND các tỉnh, thành phố: Hà Nội, Tp Hồ Chí Minh,...
- 11 Cúp vàng BIT Cup do tập đoàn IDG, tạp chí PCWorld và khách hàng bình chọn
- 12 Huy chương vàng ICT Việt Nam do Hội Tin học Tp Hồ Chí Minh trao tặng
- 08 giải thưởng Sao Khuê do Hiệp hội phần mềm Việt Nam VINASA trao tặng
- Giải thưởng Sao Vàng đất Việt 2013 cho thương hiệu tiêu biểu Việt Nam trong hội nhập và cạnh tranh quốc tế
- Giải thưởng Nhân tài đất Việt 2013 - Giải cao nhất, nhóm các sản phẩm CNTT-TT thành công

MISA Bamboo.NET 2015™

PHẦN MỀM KẾ TOÁN XÃ



CÔNG TY CỔ PHẦN MISA

TỔNG ĐÀI TƯ VẤN HỖ TRỢ KHÁCH HÀNG: 1900 86 77



MISA Hà Nội
Tầng 9 tòa nhà Technosoft
phố Duy Tân, Q. Cầu Giấy, Hà Nội
Tel: (04) 3795 9595 - Fax: (04) 3795 8088
Email: asales@han.misa.com.vn

MISA Đà Nẵng
97 Dương Đình Nghệ, Q. Sơn Trà,
Tp. Đà Nẵng
Tel: (0511) 366 7555 - Fax: (0511) 366 7556
Email: asales@dng.misa.com.vn

MISA Buôn Ma Thuột
72 Ngô Quyền, P. Tân Lợi, Tp. Buôn Ma Thuột,
Đắk Lắk
Tel: (0500) 381 7400 - Fax: (0500) 381 7402
Email: asales@bmt.misa.com.vn

MISA Tp. Hồ Chí Minh
92 - 94 đường 9A, KDC Trung Sơn, Bình Hưng,
Bình Chánh, Tp. Hồ Chí Minh
Tel: (08) 5432 8328 - Fax: (08) 5431 8211
Email: asales@hcm.misa.com.vn

MISA Cần Thơ
131 đường Trần Hưng Đạo, P. An Phú, Quận Ninh
Kiều, Tp. Cần Thơ
Tel: (0710) 376 6468 - Fax: (0710) 376 9880
Email: asales@cth.misa.com.vn

Tổng đài Tư vấn và hỗ trợ khách hàng: 1900 8677

Sản phẩm được đăng ký bản quyền © 2014 bởi Công ty Cổ phần MISA | Website: www.misa.com.vn

Tin cây Tiện ích Tận tình

Đôi nét về MISA Bamboo.NET

- MISA Bamboo.NET là phần mềm kế toán giúp UBND Xã, Phường, Thị trấn thực hiện các nghiệp vụ kế toán: Dự toán ngân sách, Kho bạc, Tiền mặt, Tiền gửi, Vật tư hàng hóa, CCDC, Tính lương.
- MISA Bamboo.NET được phát triển trên nền tảng công nghệ mới nhất – Microsoft.NET, cơ sở dữ liệu SQL Server Express mang lại cho người sử dụng sự thuận tiện, dễ sử dụng, khả năng bảo mật cao.



Hỗ trợ 365 ngày/năm

Hàng trăm nhân viên tư vấn và hỗ trợ khách hàng luôn sẵn sàng giải đáp mọi vướng mắc trong quá trình sử dụng của khách hàng 365 ngày/năm thông qua Tổng đài tư vấn hỗ trợ khách hàng 1900 8677 hoặc Email: support@misa.com.vn



Triển khai dễ dàng

Cài đặt đơn giản

Bộ sản phẩm bao gồm: CD phần mềm và phim, tài liệu hướng dẫn nên chỉ mất vài phút là có thể hoàn thành việc cài đặt. Các phim hướng dẫn trực quan và sinh động sẽ giúp người dùng không cần nhiều kiến thức tin học cũng có thể tự mình cài đặt và sử dụng phần mềm.

Sẵn sàng trao đổi dữ liệu với các hệ thống khác

Tổng hợp báo cáo tài chính

Các đơn vị Xã/Phường dễ dàng kết xuất báo cáo tài chính để gửi cho đơn vị Quận/Huyện tổng hợp dữ liệu.

Chuyển đổi dữ liệu từ các phần mềm kế toán khác

Những đơn vị đang sử dụng các phiên bản phần mềm kế toán xã trước đây của MISA hoặc các phần mềm khác như: KTXA,... có thể dễ dàng chuyển đổi dữ liệu để tiếp tục công tác kế toán của mình với MISA Bamboo.NET 2012.

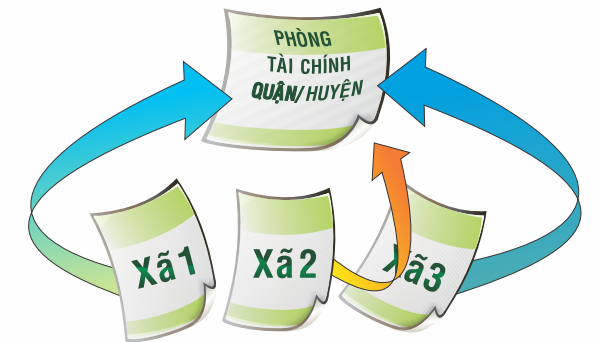

Làm chủ phần mềm nhanh chóng

Phần mềm cung cấp bộ tài liệu tự học phong phú, đa dạng dưới nhiều hình thức: Sách in, phim, trợ giúp trực tuyến... Giao diện phần mềm dễ hiểu đối với cả kế toán viên và thủ trưởng đơn vị.

Đơn giản hóa công tác kế toán

Sau khi cài đặt, người sử dụng chỉ cần nhập các chứng từ gốc vào phần mềm là có thể in ra tất cả các sổ sách, báo cáo theo quy định. Thao tác nhập chứng từ được tiến hành nhanh chóng hơn nhờ khả năng sao chép chứng từ, các bút toán tự động.

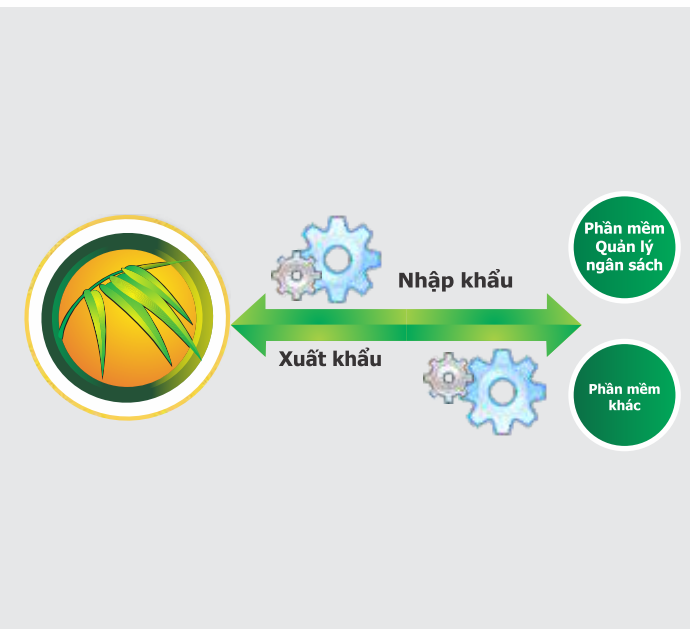

Kết xuất dữ liệu sang phần mềm Quản lý ngân sách

Phần mềm có chức năng kết xuất dữ liệu để tổng hợp vào phần mềm Quản lý ngân sách của Bộ Tài chính.

Đáp ứng đầy đủ các nghiệp vụ kế toán xã

Cập nhật các chế độ kế toán, tài chính mới nhất

- Cập nhật Thông tư 146/2011/TT-BTC hướng dẫn sửa đổi, bổ sung Chế độ kế toán ngân sách và Tài chính xã ban hành kèm theo Quyết định số 94/2005/QĐ-BTC ngày 12/12/2005 của Bộ trưởng Bộ Tài chính.
- Cập nhật Thông tư 61/2014/TT-BTC Hướng dẫn đăng ký và sử dụng tài khoản tại Kho bạc Nhà nước trong điều kiện áp dụng Hệ thống thông tin quản lý Ngân sách và Kho bạc
- Cập nhật Thông tư 195/2012/TT-BTC hướng dẫn kế toán áp dụng cho đơn vị chủ đầu tư
- Tuân thủ Thông tư 103/2005/TT-BTC về tiêu chuẩn và điều kiện của phần mềm kế toán



Theo dõi thu, chi ngân sách xã chi tiết theo mục lục ngân sách (MLNS)

Theo dõi nắm bắt tình hình thu, chi ngân sách chi tiết đến từng Chương, Loại, Khoản, Mục và Tiểu mục.

Mã tiểu mục	Tên tiểu mục	Đơn vị tính	Số
0000	Tổng cộng chi ngân sách		
0001	Tổng cộng thu ngân sách		
0002	Tổng cộng chi ngân sách		
0003	Tổng cộng thu ngân sách		
0004	Chi ngân sách		
0005	Thu ngân sách		
0006	Chi ngân sách chi tiết		
0007	Thu ngân sách chi tiết		
0008	Chi ngân sách chi tiết chi tiết		
0009	Thu ngân sách chi tiết chi tiết		
0010	Chi ngân sách chi tiết chi tiết chi tiết		
0011	Thu ngân sách chi tiết chi tiết chi tiết		
0012	Chi ngân sách chi tiết chi tiết chi tiết chi tiết		
0013	Thu ngân sách chi tiết chi tiết chi tiết chi tiết		
0014	Chi ngân sách chi tiết chi tiết chi tiết chi tiết chi tiết		
0015	Thu ngân sách chi tiết chi tiết chi tiết chi tiết chi tiết		
0016	Chi ngân sách chi tiết chi tiết chi tiết chi tiết chi tiết chi tiết		
0017	Thu ngân sách chi tiết chi tiết chi tiết chi tiết chi tiết chi tiết		
0018	Chi ngân sách chi tiết chi tiết chi tiết chi tiết chi tiết chi tiết chi tiết		
0019	Thu ngân sách chi tiết chi tiết chi tiết chi tiết chi tiết chi tiết chi tiết		
0020	Chi ngân sách chi tiết chi tiết chi tiết chi tiết chi tiết chi tiết chi tiết chi tiết		
0021	Thu ngân sách chi tiết chi tiết chi tiết chi tiết chi tiết chi tiết chi tiết chi tiết		
0022	Chi ngân sách chi tiết chi tiết chi tiết chi tiết chi tiết chi tiết chi tiết chi tiết chi tiết		
0023	Thu ngân sách chi tiết chi tiết chi tiết chi tiết chi tiết chi tiết chi tiết chi tiết chi tiết		
0024	Chi ngân sách chi tiết chi tiết chi tiết chi tiết chi tiết chi tiết chi tiết chi tiết chi tiết chi tiết		
0025	Thu ngân sách chi tiết chi tiết chi tiết chi tiết chi tiết chi tiết chi tiết chi tiết chi tiết chi tiết		
0026	Chi ngân sách chi tiết chi tiết chi tiết chi tiết chi tiết chi tiết chi tiết chi tiết chi tiết chi tiết chi tiết		
0027	Thu ngân sách chi tiết chi tiết chi tiết chi tiết chi tiết chi tiết chi tiết chi tiết chi tiết chi tiết chi tiết chi tiết		
0028	Chi ngân sách chi tiết chi tiết chi tiết chi tiết chi tiết chi tiết chi tiết chi tiết chi tiết chi tiết chi tiết chi tiết chi tiết		
0029	Thu ngân sách chi tiết chi tiết chi tiết chi tiết chi tiết chi tiết chi tiết chi tiết chi tiết chi tiết chi tiết chi tiết chi tiết chi tiết		
0030	Chi ngân sách chi tiết chi tiết chi tiết chi tiết chi tiết chi tiết chi tiết chi tiết chi tiết chi tiết chi tiết chi tiết chi tiết chi tiết		
0031	Thu ngân sách chi tiết chi tiết chi tiết chi tiết chi tiết chi tiết chi tiết chi tiết chi tiết chi tiết chi tiết chi tiết chi tiết chi tiết chi tiết		
0032	Chi ngân sách chi tiết chi tiết chi tiết chi tiết chi tiết chi tiết chi tiết chi tiết chi tiết chi tiết chi tiết chi tiết chi tiết chi tiết chi tiết		
0033	Thu ngân sách chi tiết chi tiết chi tiết chi tiết chi tiết chi tiết chi tiết chi tiết chi tiết chi tiết chi tiết chi tiết chi tiết chi tiết chi tiết chi tiết		
0034	Chi ngân sách chi tiết chi tiết chi tiết chi tiết chi tiết chi tiết chi tiết chi tiết chi tiết chi tiết chi tiết chi tiết chi tiết chi tiết chi tiết chi tiết		
0035	Thu ngân sách chi tiết chi tiết chi tiết chi tiết chi tiết chi tiết chi tiết chi tiết chi tiết chi tiết chi tiết chi tiết chi tiết chi tiết chi tiết chi tiết chi tiết		
0036	Chi ngân sách chi tiết chi tiết chi tiết chi tiết chi tiết chi tiết chi tiết chi tiết chi tiết chi tiết chi tiết chi tiết chi tiết chi tiết chi tiết chi tiết chi tiết		
0037	Thu ngân sách chi tiết chi tiết chi tiết chi tiết chi tiết chi tiết chi tiết chi tiết chi tiết chi tiết chi tiết chi tiết chi tiết chi tiết chi tiết chi tiết chi tiết chi tiết		
0038	Chi ngân sách chi tiết chi tiết chi tiết chi tiết chi tiết chi tiết chi tiết chi tiết chi tiết chi tiết chi tiết chi tiết chi tiết chi tiết chi tiết chi tiết chi tiết chi tiết		
0039	Thu ngân sách chi tiết chi tiết chi tiết chi tiết chi tiết chi tiết chi tiết chi tiết chi tiết chi tiết chi tiết chi tiết chi tiết chi tiết chi tiết chi tiết chi tiết chi tiết chi tiết		
0040	Chi ngân sách chi tiết chi tiết chi tiết chi tiết chi tiết chi tiết chi tiết chi tiết chi tiết chi tiết chi tiết chi tiết chi tiết chi tiết chi tiết chi tiết chi tiết chi tiết chi tiết		
0041	Thu ngân sách chi tiết		
0042	Chi ngân sách chi tiết		
0043	Thu ngân sách chi tiết		
0044	Chi ngân sách chi tiết		
0045	Thu ngân sách chi tiết		
0046	Chi ngân sách chi tiết		
0047	Thu ngân sách chi tiết		
0048	Chi ngân sách chi tiết		
0049	Thu ngân sách chi tiết		
0050	Chi ngân sách chi tiết		

Theo dõi việc lập dự toán, nhận và rút dự toán

Theo dõi chặt chẽ quy trình lập dự toán, nhận, rút dự toán và đối chiếu dự toán tại Kho bạc hàng tháng, hàng quý, hàng năm.

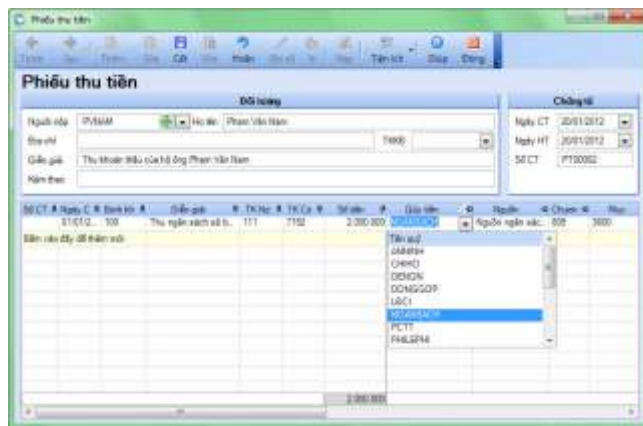

Theo dõi chi tiết tiền mặt đến từng quỹ và tiền gửi đến từng tài khoản Ngân hàng, Kho bạc

Cho phép theo dõi tiền mặt chi tiết đến từng quỹ và tiền gửi đến từng tài khoản Ngân hàng, Kho bạc, giúp luôn biết được số tồn của từng quỹ tại bất kỳ thời điểm nào.

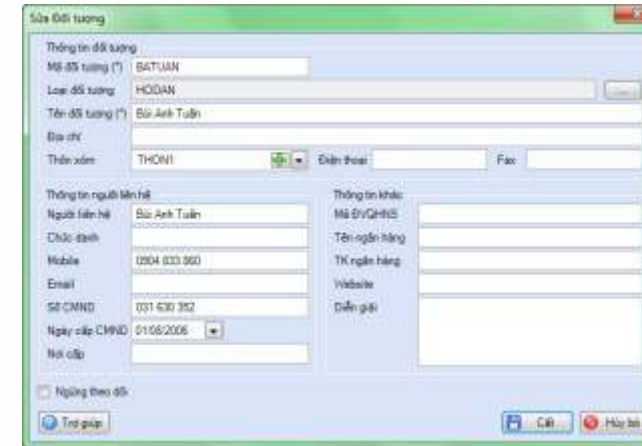

Nắm rõ tình hình thu, chi đến từng hoạt động tài chính xã

Theo dõi tình hình thu, chi chi tiết theo từng hoạt động tài chính xã như: các hoạt động thu hộ, chi hộ, các hoạt động sự nghiệp, các quỹ công chuyên dùng và các hoạt động tài chính xã khác...

Theo dõi các khoản phải thu chi tiết từng hộ dân, từng đối tượng nhận khoán...

Theo dõi các khoản phải thu chi tiết đến từng hộ dân, từng đối tượng nhận khoán khác nhau... Các khoản phải thu được tự động cập nhật vào Sổ phải thu, Báo cáo tổng hợp công nợ...

Loại hoạt động	Mã hoạt động	Tên hoạt động	Loại hoạt động
Hoạt động công nợ	0001	Quyết toán công nợ	Hoạt động quản lý công nợ
Phải thu	0002	Quyết toán công nợ	Hoạt động quản lý công nợ
Phải trả	0003	Quyết toán công nợ	Hoạt động quản lý công nợ
Hoạt động thu hộ, chi hộ	0004	Quyết toán công nợ	Hoạt động quản lý công nợ
Thu hộ	0005	Quyết toán công nợ	Hoạt động quản lý công nợ
Chi hộ	0006	Quyết toán công nợ	Hoạt động quản lý công nợ
Hoạt động sự nghiệp	0007	Quyết toán công nợ	Hoạt động quản lý công nợ
Hoạt động sự nghiệp	0008	Quyết toán công nợ	Hoạt động quản lý công nợ
Sự nghiệp văn hóa	0009	Quyết toán công nợ	Hoạt động quản lý công nợ
Sự nghiệp văn hóa	0010	Quyết toán công nợ	Hoạt động quản lý công nợ
Hoạt động tài chính xã	0011	Quyết toán công nợ	Hoạt động quản lý công nợ
Tạm ứng số tiền	0012	Quyết toán công nợ	Hoạt động quản lý công nợ

Luôn biết số lượng tồn vật tư, công cụ dụng cụ tại mỗi thời điểm

Hỗ trợ việc quản lý, theo dõi số lượng, giá trị nhập xuất tồn của vật tư, công cụ dụng cụ, đồng thời cho phép kiểm soát số lượng công cụ dụng cụ được sử dụng theo từng phòng ban.

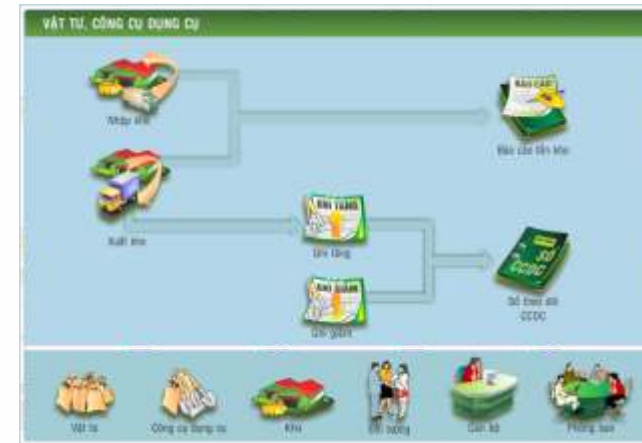

Đáp ứng đầy đủ các nghiệp vụ quản lý tài sản cố định

- Theo dõi chi tiết tình hình sử dụng tài sản cố định theo từng năm, theo dõi quá trình tăng, giảm và đánh giá lại tài sản cố định, tự động tính hao mòn tài sản cố định vào cuối năm
- Cho phép kết nối với phần mềm quản lý tài sản QLT.VN để trao đổi dữ liệu, giúp tiết kiệm thời gian, công sức của kế toán tại các đơn vị đang và sẽ sử dụng sản phẩm QLT.VN

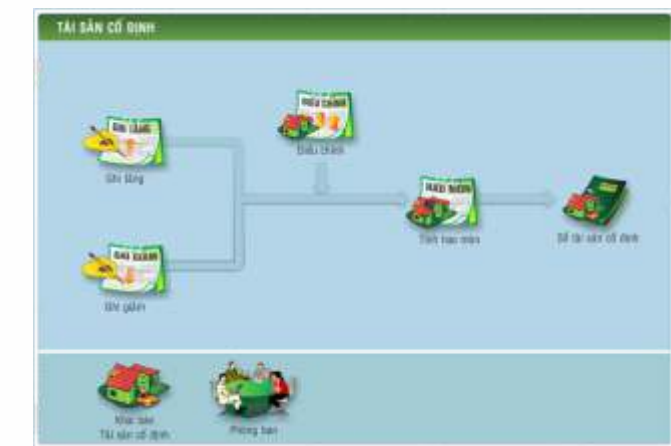

Tự động tính lương, thuế thu nhập, bảo hiểm

Cho phép lập bảng lương, tự động hạch toán bút toán tính lương, BHXH, BHYT và khấu trừ thuế TNCN. Hỗ trợ theo dõi trả lương và thanh quyết toán tiền lương chi tiết theo từng cán bộ. Cho phép in lệnh chuyển tiền trả lương cho từng cán bộ qua tài khoản thẻ ATM.



Tự động thực hiện các bút toán kết chuyển cuối kỳ

Căn cứ vào danh mục tài khoản kết chuyển đã thiết lập, cuối tháng (cuối quý, năm) phần mềm sẽ tự động kết chuyển tài khoản và lên các báo cáo tài chính.

Tìm kiếm chứng từ nhanh, dễ dàng truy vấn ngược chứng từ gốc

Cho phép tìm kiếm chứng từ theo bất cứ điều kiện nào. Từ kết quả tìm kiếm hoặc từ sổ sách báo cáo, người sử dụng có thể truy vấn ngược tới chứng từ gốc theo nhiều mức khác nhau.

Cung cấp đầy đủ báo cáo tài chính và quản trị

- Cung cấp đầy đủ chứng từ, sổ sách, báo cáo theo Quyết định 94/2005/QĐ-BTC, Thông tư 146/2011/TT-BTC.
- Cung cấp các mẫu báo cáo cho những đơn vị có dự án đầu tư XDCB, không thành lập Ban quản lý dự án chủ đầu tư theo quy định tại thông tư 195/2012/TT-BTC.
- Có khả năng kết xuất báo cáo ra các tệp Excel, Word, PDF, HTML, dạng ảnh....

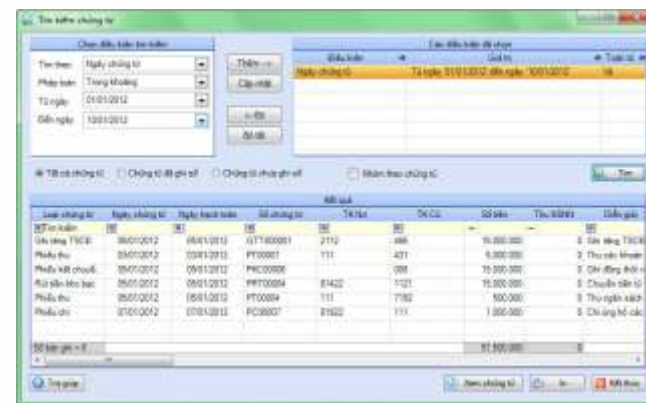

Tự động ghi lại thao tác người dùng

Mọi thao tác người dùng được tự động ghi lại đầy đủ, giúp người quản lý theo dõi được nguyên nhân gây ra việc thay đổi số liệu kế toán của đơn vị.

An toàn và bảo mật hệ thống Phân quyền sử dụng đến từng người dùng

Mỗi người dùng chỉ có thể đăng nhập vào chương trình với tên và mật khẩu của chính mình, đồng thời tùy theo công cụ sẽ có quyền sử dụng các chức năng phù hợp mà không làm ảnh hưởng đến số liệu không được phép.



Tự động sao lưu dữ liệu để phòng rủi ro thảm họa

Chương trình tự động sao lưu dữ liệu theo lịch đặt sẵn, bảo đảm an toàn tuyệt đối cho dữ liệu kế toán của đơn vị trong mọi tình huống. Cho phép khôi phục lại dữ liệu từ tệp đã sao lưu.

Khóa sổ kế toán cuối kỳ

Tính năng khóa sổ kế toán giúp ngăn chặn sự can thiệp vào các chứng từ, nghiệp vụ đã được hoàn thiện.

Yêu cầu hệ thống

- Máy tính: Bộ vi xử lý Intel Dual Core hoặc cao hơn
- Bộ nhớ trong (RAM): 1GB trở lên
- Đĩa cứng: 500MB trống hoặc nhiều hơn
- Màn hình: Độ phân giải 1024x768 hoặc cao hơn
- Hệ điều hành: Windows 7, Windows Vista, Windows XP Sp2, Windows 2003 Sp1, hoặc mới hơn
- Ổ đọc đĩa CD-ROM: tốc độ 12X hoặc cao hơn
- Thiết bị khác: Sound Card, loa (để xem phim hướng dẫn)
- Máy in: Khổ A4

